# Refrigeradores Merchandiser

REFRIGERADORES CON PUERTAS ABATIBLES
REFRIGERADOR CON PUERTAS DESLIZABLES

## CONSTRUCCION

Construcción exterior en lámina de acero cubierta con vinil en color negro, excepto respaldo.
Construcción interior en lámina de acero pre-pintada en color blanco.
Piso interior en acero inoxidable.
Interiores con cantos sanitarios que cumplen con los requerimientos NSF-7 para la seguridad alimenticia.
Aislamiento de poliuretano inyectado de 50 mm de espesor y 40 kg/m$^3$ de densidad, sin CFC.
Iluminación interior con luz de LED blanca, integrada en ambos laterales del gabinete.
Panel de exhibición luminoso para una mayor visibilidad.

## PUERTAS

Paneles de cristal dobles + filtro Low-e con gas argón.
Sellos de puertas magnéticos fácilmente removibles (sin herramientas).
Puertas abatibles con dispositivo de cierre automático en apertura de menos de 90° para evitar la pérdida de temperatura.
Puertas con dispositivo de apertura permanente a 120° para facilitar la carga y descarga de producto.
Cerraduras con llaves maestras (excepto modelo SD).

## MODELOS 17 Y 23

Puerta reversible, intercambiable en campo.

## MODELO SD

Puertas de cristal deslizables con dispositivo de cierre automático.

## SISTEMA DE REFRIGERACION

Sistema de refrigeración de tiro forzado, gas refrigerante ecológico R290.
Compresores herméticos con condensadores ventilados.
Condensador con motor electrónico de doble giro automático, el cual evita la acumulación de polvo durante la operación del equipo, favoreciendo el bajo mantenimiento.
Evaporadores de tubo de cobre y aletas de aluminio con recubrimiento epóxico.
Evaporación automática del agua de deshielo.
Controles electrónicos de temperatura y de deshielo con visores digitales.
Temperatura de trabajo:
0 °C a 4 °C en ambiente externo de 32 °C y 65% de H.R.
Unidad de condensación montada sobre un sistema de guías reforzadas que facilitan su extracción para un fácil mantenimiento.

## DOTACION

Parrillas con recubrimiento epóxico, ajustables en altura.
Kit de ruedas de 4″ de diámetro (altura máxima de 5″ con vástago incluido), de las cuales las frontales llevan freno.
Incluyen cable y clavija Nema 5-15P.

## OPCIONES Y ACCESORIOS

220V. - II+T - 60Hz. o 220V. - I+N+T - 50Hz. (con costo adicional).
Consultar al fabricante si es factible su fabricación, el código correspondiente, la potencia y el amperaje.

ARM 17 HC

ARMD 23 HC

ARMD 47 SD HC

| MODELO | PUERTAS | PARRILLAS | CAPACIDAD ft$^3$ | VOLTAJE - FRECUENCIA | POTENCIA HP | AMP. | DIMENSIONES EXTERIORES (mm) | | | EMBALAJE | |
|---|---|---|---|---|---|---|---|---|---|---|---|
| | | | | | | | Frente | Fondo | Altura | kg | m$^3$ |
| REFRIGERADORES CON PUERTAS ABATIBLES | | | | | | | | | | | |
| ARM 17 HC | 1 | 4 | 17.0 | 115V. - 60Hz. | 1/4 | 2.5 | 700 | 679 | 1959 | 118 | 1.2 |
| ARMD 23 HC | 1 | 4 | 23.0 | 115V. - 60Hz. | 1/4 | 2.5 | 713 | 790 | 2122 | 131 | 1.4 |
| ARMD 37 HC | 2 | 8 | 37.0 | 115V. - 60Hz. | 1/3 | 3.2 | 1105 | 820 | 2134 | 179 | 2.1 |
| ARMD 49 HC | 2 | 8 | 49.0 | 115V. - 60Hz. | 1/3 | 3.2 | 1403 | 790 | 2122 | 208 | 2.5 |
| ARMD 72 HC | 3 | 12 | 72.0 | 115V. - 60Hz. | 2 x 1/3 | 7.5 | 2102 | 820 | 2166 | 287 | 4.4 |
| REFRIGERADOR CON PUERTAS DESLIZABLES | | | | | | | | | | | |
| ARMD 47 SD HC | 2 | 8 | 49.0 | 115V. - 60Hz. | 1/3 | 3.2 | 1403 | 790 | 2122 | 208 | 2.5 |

ESPECIFICACIONES SUJETAS A CAMBIOS SIN PREVIO AVISO. | ESPECIFICACIONES VALIDAS PARA LATINOAMERICA. | REV. SEPTIEMBRE, 2026

# Refrigeradores Merchandiser

REFRIGERADORES CON PUERTAS ABATIBLES
REFRIGERADOR CON PUERTAS DESLIZABLES

## ARM 17 HC

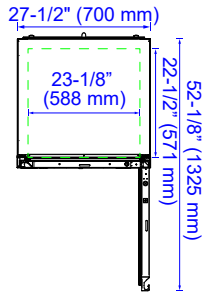


## ARMD 37 HC

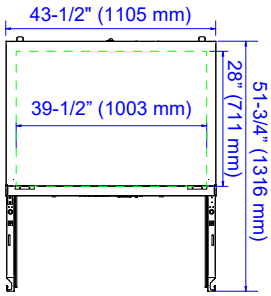


## ARMD 23 HC

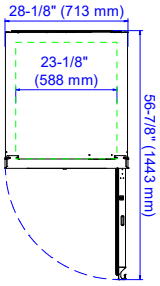


## ARMD 49 HC

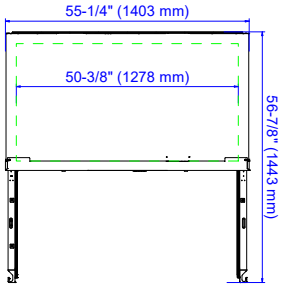


## ARMD 72 HC

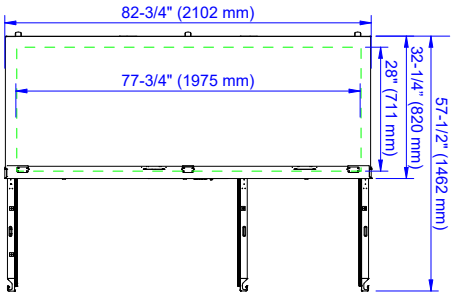


## ARM 17 HC

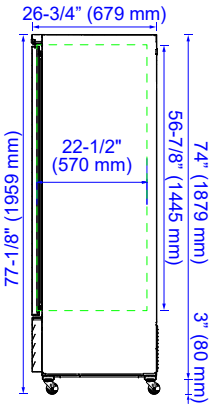


## ARMD 37 HC

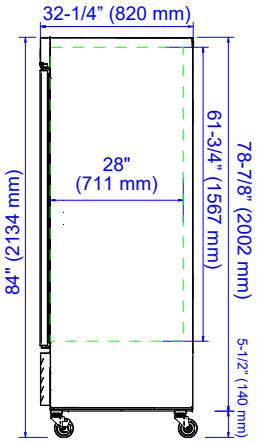


## ARMD 23 HC / ARMD 49 HC

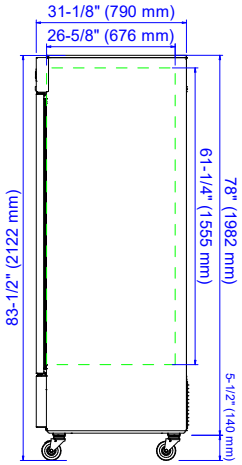


## ARMD 72 HC

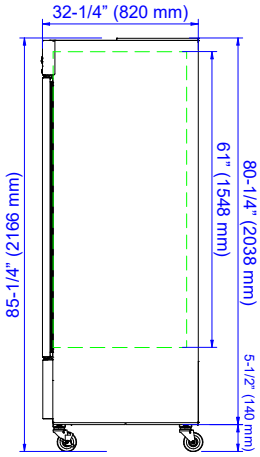


| MODELO | ARM 17 HC | ARMD 23 HC | ARMD 37 HC | ARMD 49 HC<br>ARMD 47 SD HC | ARMD 72 HC |
|---|---|---|---|---|---|
| CONEXION ELECTRICA | | | | | |
| Voltaje - Frecuencia | 115V. - 60Hz. | | | | |
| Potencia (HP) | 1/4 | | 1/3 | | 2 x 1/3 |
| Amperaje | 2.5 | | 3.2 | | 7.5 |
| Enchufe Eléctrico | NEMA 5-15P | | | | NEMA 5-15P (2) |
| Gas refrigerante | R290 | | | | |
| DIMENSIONES INTERIORES (mm) | | | | | |
| Frente | 588 | | 1003 | 1278 | 1975 |
| Fondo | 570 | 676 | 711 | 676 | 711 |
| Altura | 1445 | 1555 | 1567 | 1555 | 1549 |
| Parrilla (mm) | 570 x 510 | 600 x 570 | 644 x 488 | 600 x 570 | |
| DIMENSIONES DE EMBALAJE (mm) | | | | | |
| Frente | 750 | 850 | 1170 | 1430 | 2170 |
| Fondo | 750 | | 890 | 820 | 930 |
| Altura | 2050 | 2150 | 2130 | 2150 | 2170 |

## REQUERIMIENTOS DE INSTALACION

1. **CONEXION ELECTRICA:** verifique las condiciones requeridas para una instalación con voltaje a 115V., compatible con la clavija "NEMA 5-15P".
2. **REFRIGERANTE:** equipos con gas refrigerante R290, el cual es inflamable. Siga las instrucciones de manejo para evitar riesgo de incendio o explosión.
3. **CERTIFICACION PARA USO COMERCIAL:** Los equipos incluidos en la presente ficha técnica están certificados y aprobados para uso comercial, cumpliendo con las normativas de seguridad y sanidad alimentarias para uso comercial.

ESPECIFICACIONES SUJETAS A CAMBIOS SIN PREVIO AVISO. | ESPECIFICACIONES VALIDAS PARA LATINOAMERICA. | REV. SEPTIEMBRE, 2026


ONNERA MEXICO S.A. DE C.V.
San Luís Potosí, S.L.P., México